IVCL NEWS

ABRIL 2022

CONVERSA NA PISTA

Meus amigos,

Em abril tivemos o Campeonato Brasileiro Loterias Caixa Sub-20 de Atletismo, em São Paulo. Essa importante competição reuniu jovens promessas da modalidade e mais uma vez tivemos um excelente desempenho, comprovando a força do trabalho que realizamos ininterruptamente há 25 anos.

Conquistas como essa nos mostram que o nosso programa que contempla todas as etapas da formação esportiva é um sucesso. Já falei aqui outras vezes, mas acho sempre válido repetir que somos a única equipe do país que trabalha assim.

Também gostaria de destacar uma ação do Programa de Educação Alimentar, que uniu esporte e nutrição. Separados em equipes, nossos jovens tinham que correr até um local e identificar o tipo de alimento proposto pela equipe nutricional. Com essa atividade, conseguimos reforçar os conceitos abordados nos últimos encontros do programa de uma maneira divertida e educativa. Isso está muito alinhado com a nossa proposta e fico feliz de ver os resultados que estamos conquistando na área nutricional. Agradeço mais uma vez todos nossos patrocinadores e parceiros, sem vocês nada disso seria possível.

Vanderlei de Lima

CALENDÁRIO DE COMPETIÇÕES

MAIO 2022

01 – Grande Prêmio Internacional Loterias Caixa de Atletismo (São Paulo)
05 a 08 – Jogos Sul-Americanos da Juventude Sub-18 (Rosário, Argentina)
07 – 6º Circuito Paulista Open – Adulto e Sub-20 (Campinas)
14 – Regional dos Jogos Abertos da Juventude
14 e 15 – Troféu Adhemar Ferreira da Silva Loterias Caixa de Atletismo
20 a 22 – Campeonatos Ibero-Americanos de Atletismo (La Nucia, Espanha)
21 – Desafio CBAt/CPB (São Paulo)
24 – Sub-Regional JEESP Municipal – Categoria Infantil
27 a 29 – 98º Campeonato Paulista de Atletismo Adulto
31 – Sub-Regional JEESP Municipal – Categoria Mirim

* Calendário sujeito a alterações.

CALENDÁRIO DE EVENTOS

MAIO 2022

04 – Reunião técnica IVCL
Local: CEAR Campinas
Horário: das 11h30 às 12h30

06 – Palestra ambiental
Local: CEAR Campinas
Horário: 8h30 e 14 horas

18 – Grupo de estudos IVCL
Local: CEAR Campinas
Horário: 11h30

23 - Programa Vivências Sociodesportivas
Local: CEAR Campinas
O que: Visita EMEF Maria Luiza (2 turmas de 8º anos, total 61 alunos)
Horário: 8h30

25 – Palestra do Programa de Educação Alimentar
Local: CEAR Campinas

ABRIL EM NÚMEROS

Auxílio transporte treinos	Suporte nutricional	Atletas em treinamento	Alunos na Escola de Formação	Participações em competições	Palestras socio educativas	Palestra Ambiental	Atividade do Programa de Educação Alimentar	Visitas do Programa de Vivências Sociodesportivas	Reunião técnica	Grupo de estudos
3.630 unidades	2.082 unidades	109	147	9	4	1	1	2	1	1

ATIVIDADES REALIZADAS

Data: 03/04
O que: 2ª Copa Futuro Sub-14/16/18
Local: Centro Olímpico – São Paulo (SP)
Destaques:
Kaue Eloi de Oliveira – 1º lugar nos 100 metros com barreiras Sub-16 e 2º lugar no salto em altura Sub-16
Julia Rodene Santos – 1º lugar nos 400 metros rasos Sub-18 e 2º lugar nos 100 metros rasos Sub-18
Luiz Fernando da Silva Santos – 1º lugar nos 75 metros rasos Sub-16
Kelvyn Ysac J. V. de Araujo – 1º lugar nos 110 metros com barreiras Sub-18
Henrique Rodrigues Pinto – 1º lugar no salto em altura Sub-18
Maira Beatriz Linhares – 1º lugar no lançamento do disco Sub-16

ATIVIDADES REALIZADAS

Victor Elias Lino Chaves Santos – 2º lugar nos 110 metros com barreiras Sub-18 e 3º lugar nos 400 metros rasos Sub-18

Ygor da Silva Jeremias – 2º lugar nos 100 metros com barreiras Sub-16

Pedro Henrique Macedo de Souza – 2º lugar no salto em altura Sub-18

Mateus Rodrigues dos Santos – 3º lugar nos 1.000 metros rasos Sub-16

Luis Antonio Nunes de Andrade - 3º lugar nos 110 metros com barreiras Sub-18

Vitor Hugo Freitas Silva – 3º lugar no salto triplo Sub-18

Leticia Lara de Souza Santos – 3º lugar nos 75 metros rasos Sub-16

ATIVIDADES REALIZADAS

Data: 04/04

O que: Palestra Socioeducativa

Local: CEAR Campinas

Tema: Masculinidade Tóxica

Palestrante: Airton Pereira Junior

ATIVIDADES REALIZADAS

Data: 04/04

O que: Visita Loterias Caixa

Local: CEAR Campinas

ATIVIDADES REALIZADAS

Data: 06/04

O que: Comemoração dos aniversários do mês de abril

Local: CEAR Campinas

ATIVIDADES REALIZADAS

Data: 06/04

O que: Reunião técnica IVCL

Local: CEAR Campinas

ATIVIDADES REALIZADAS

Data: 08/04

O que: Bate-papo Vanderlei Cordeiro de Lima na Comgás

Local: São Paulo

ATIVIDADES REALIZADAS

Data: 09/04
O que: Copa Brasil Loterias Caixa de Meio-Fundo e Fundo
Local: Bragança Paulista (SP)
Destaques:
Marcella Cocenza Marinelli – 1º lugar nos 2.000 metros com obstáculos Sub-18
Keven Vicente de Jesus Castro – 2º lugar nos 1.500 metros Sub-18
Crédito das fotos: Carol Coelho/CBAt

ATIVIDADES REALIZADAS

Data: 10/04

O que: Vanderlei e Pelotão Comgás na Maratona de São Paulo

Local: São Paulo

ATIVIDADES REALIZADAS

Data: 13/04

O que: Palestra on-line do Programa de Educação Nutricional

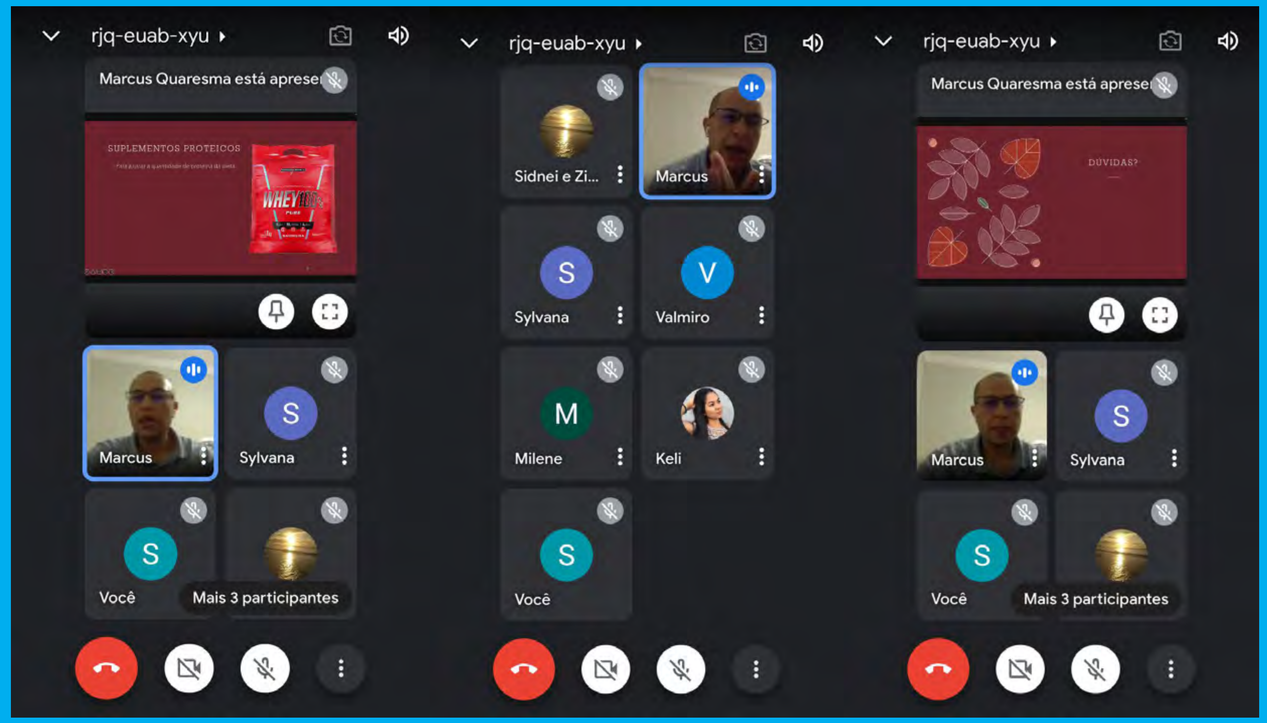

ATIVIDADES REALIZADAS

Data: 16 e 17/04
O que: Copa Paulista de Lançamentos e Arremessos Sub-18/20 e adulto
Local: Arena Caixa – São Bernardo do Campo (SP)
Destaques:
Samara Cristina de Souza – 2º lugar no lançamento do dardo Sub-18
Crédito das fotos: Christian Corrêa/FPA

ATIVIDADES REALIZADAS

Data: 20/04

O que: Palestra Ambiental

Tema: Decomposição do lixo

Local: CEAR Campinas

ATIVIDADES REALIZADAS

Data: 22 a 24/04
O que: Campeonato Brasileiro Loterias Caixa Sub-20 de Atletismo
Local: São Paulo
Destaques:
Revezamento 4x100 metros feminino (Melissa, Larissa, Ana Luísa e Isadora) – 1º lugar
Revezamento 4x400 metros feminino (Julia, Ana Luísa, Larissa e Isadora) – 3º lugar
Crédito das fotos: Wagner Carmo/CBAt

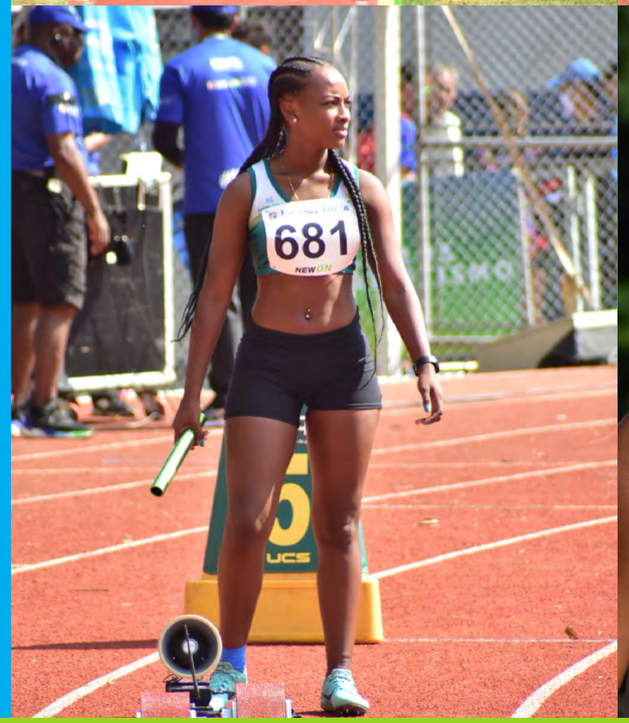

ATIVIDADES REALIZADAS

Data: 27/04

O que: Ação do Programa Medicina Preventiva Unimed Campinas - Apresentação Instituto Anelo

Local: CEAR Campinas

ATIVIDADES REALIZADAS

Data: 30/04
O que: 3ª Copa Futuro Sub-14/16/18 e Brincando de Atletismo
Local: CEAR Campinas
Destaques:
Melissa Gonçalves dos Santos – 1º lugar nos 60 metros rasos Sub-14
e 2º lugar no salto em distância Sub-14
Samara Cristina de Souza – 1º lugar no lançamento do dardo Sub-18
e 2º lugar no arremesso do peso Sub-16
Kaue Eloi de Oliveira – 1º lugar no salto em distância Sub-16
e 3º lugar nos 75 metros Sub-16
Maria Clara Pereira da Silva – 1º lugar no salto em distância Sub-14
Maira Beatriz Linhares – 1º lugar no arremesso do peso Sub-16
Tarsila Queiroz Minici – 1º lugar no salto em distância Sub-18
Henrique Rodrigues Pinto – 2º lugar no lançamento do dardo Sub-18
e 3º lugar no salto em altura Sub-18
Samuel Rodrigues dos Santos – 2º lugar nos 1.000 metros Sub-16
João Gabriel Roland Pereira – 2º lugar no arremesso do peso Sub-18
Keven Vicente de Jesus Castro – 2º lugar nos 1.500 metros Sub-18
Eyshila de Souza Banin – 2º lugar nos 1.000 metros Sub-16

ATIVIDADES REALIZADAS

Grazieli Aparecida dos Santos 2º lugar nos 300 metros com barreiras Sub-16
Marinna Ferreira Barros Santos – 2º lugar no salto em distância Sub-18
Miguel Uendel Braz Santos – 3º lugar nos 800 metros Sub-14
Igor Matheus Meneghetti Simplicio – 3º lugar no arremesso do peso Sub-16
Vitor Hugo Freitas Silva – 3º lugar no salto em distância Sub-18
Joaquim Henrique Tuchiama Augusto – 3º lugar no lançamento do dardo Sub-18

ATIVIDADES REALIZADAS

Data: 29/04

O que: Gincana do Programa de Educação Alimentar

Local: CEAR Campinas

ATIVIDADES REALIZADAS

Data: 29/04

O que: Visita do Programa Vivências Sociodesportivas – Escola Sumaré

Local: CEAR Campinas

Período: manhã

ATIVIDADES REALIZADAS

Data: 29/04

O que: Visita do Programa Vivências Sociodesportivas – Escola Sumaré

Local: CEAR Campinas

Período: tarde

Café Filosófico CPFL apresenta série “A canoa virou: infância e pandemia”

Foi ao ar em abril a nova série do Café Filosófico CPFL: “A canoa virou: infância e pandemia”. Em um dos episódios, o pediatra Daniel Becker fez uma live sobre “O mal-estar da infância na contemporaneidade”, debatendo as situações que impactam a infância, tais como: a desigualdade social brasileira, a precarização do vínculo parental, a precarização nutricional, o excesso no uso de telas e o problema da medicalização excessiva na fase infantil. Segundo o pediatra, a pandemia agravou esse conjunto de situações opressoras à infância. Apesar dos prejuízos irreversíveis, eles podem ser atenuados.

A série “A canoa virou: infância e pandemia” buscou responder como encontrar soluções responsáveis e respeitosas, sem sacrificar a potência de uma importante fase de autoconstrução que é a infância. Os episódios estão disponíveis pelo canal do Café, no Youtube.

https://www.youtube.com/c/cafefilosofico

ATLETA DE DESTAQUE

MELISSA GONÇALVES DOS SANTOS

Nome: Melissa Gonçalves dos Santos
Data de nascimento: 10/08/2009
Especialidade: Velocista
Alegria: Treinar e jogar bola
Sonho: Ser atleta e depois professora de Educação Física
Qualidade: Sincera e humilde
Ídolo: Alisha Lehmann (jogadora de futebol suíça)
No ouvido: Pagode, sertanejo, funk, etc.
Na mochila: Água e fone de ouvido.
IVCL é: Minha segunda casa.

MEDALHAS CONQUISTADAS

ABRIL/2022

OURO PRATA BRONZE

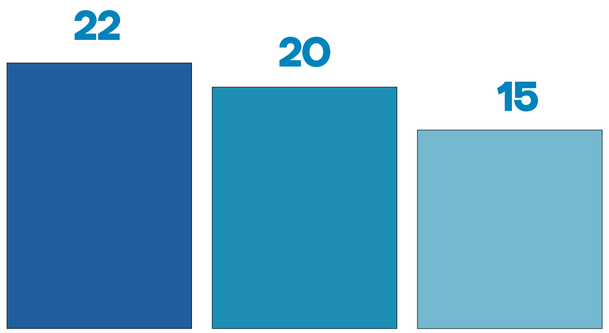

TOTAL 57 MEDALHAS

TEMPORADA 2022

OURO PRATA BRONZE

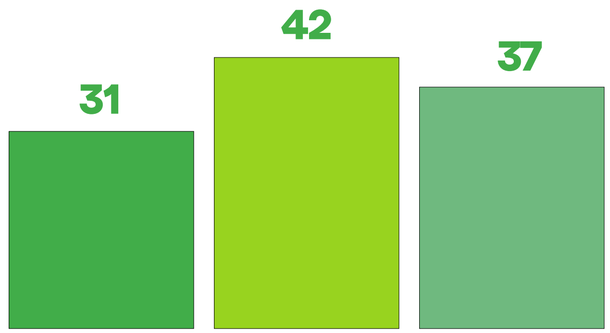

TOTAL 110 MEDALHAS

www.cbat.org.br

Patrocínio

Apoio